

Liebe Schülerinnen und Schüler, liebe Eltern!

in Vorbereitung für die Erfassung des Schulwegs an der Schule ist es hilfreich, sich im Vorfeld schon ein paar Gedanken zu machen. Dieses Dokument soll dabei helfen.

Für Deine/ Ihre Unterstützung möchten wir uns bereits an dieser Stelle herzlich bedanken!

Deine Schulleitung

Mit welchem Verkehrsmittel kommst du in der Regel zur Schule?

Im Sommer:

<input type="checkbox"/> zu Fuß	<input type="checkbox"/> Fahrrad	<input type="checkbox"/> Bus	<input type="checkbox"/> Bahn	<input type="checkbox"/> Auto	<input type="checkbox"/> Sonstiges
---------------------------------	----------------------------------	------------------------------	-------------------------------	-------------------------------	------------------------------------

Im Winter:

<input type="checkbox"/> zu Fuß	<input type="checkbox"/> Fahrrad	<input type="checkbox"/> Bus	<input type="checkbox"/> Bahn	<input type="checkbox"/> Auto	<input type="checkbox"/> Sonstiges
---------------------------------	----------------------------------	------------------------------	-------------------------------	-------------------------------	------------------------------------

Überlege Dir, wie Dein **Schulweg** aussieht. Welche **Problemstellen** gibt es und wo sind sie? Kannst du sie kurz beschreiben? Die Karte kann hierbei als Orientierung helfen.

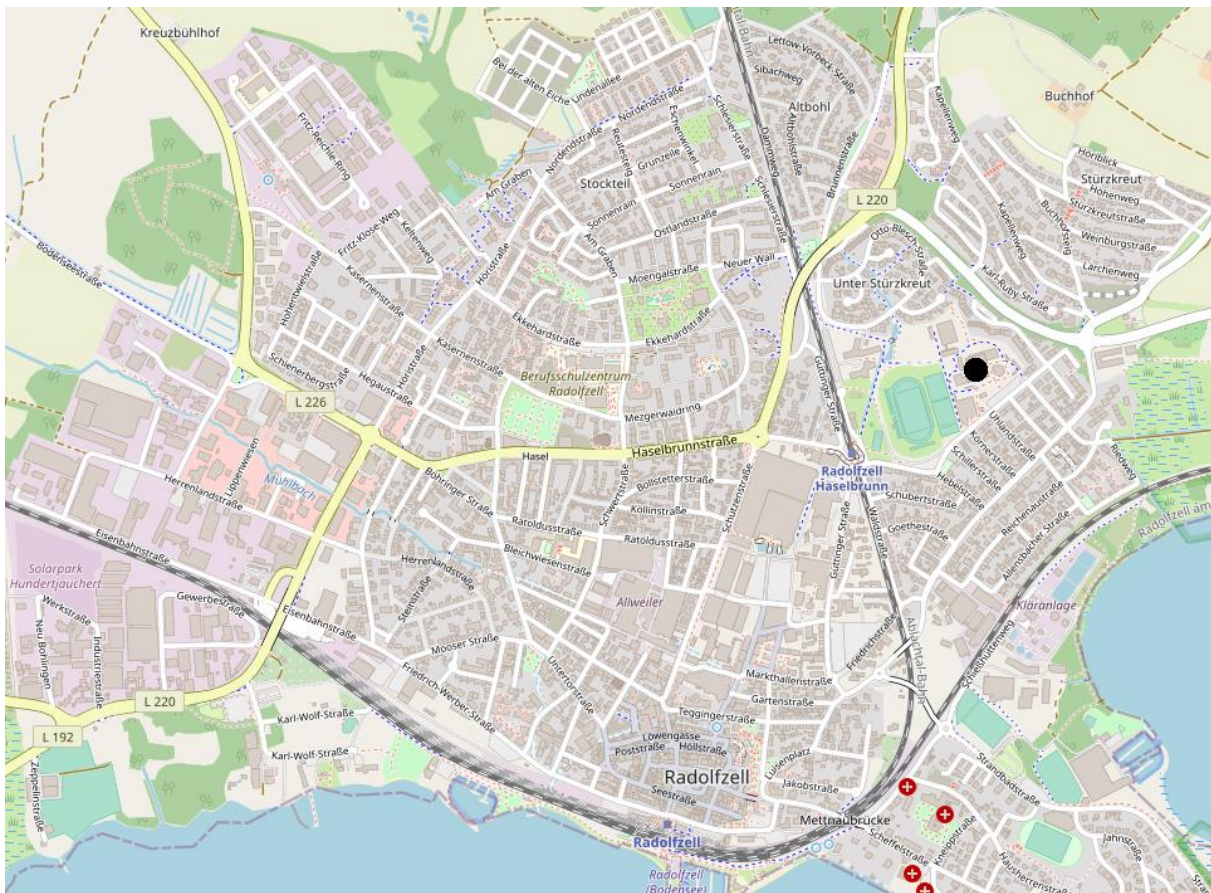
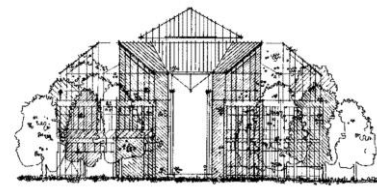

(Quelle: © OpenStreetMap und Mitwirkende, CC-BY-SA, www.openstreetmap.org)

- Du kannst hier deinen Schulweg nachvollziehen oder die Karte ausdrucken und ihn einzeichnen.
- Welche Probleme/Gefahrenstellen mit gibt es, wo sind sie.
- Beschreibe die Probleme:
(zum Beispiel: Kreisel Böhringer Straße beim REWE: keine gesicherte Querungsstelle vorhanden.
 Konstanzer Straße: Sichthindernisse durch parkende Pkw)

Folgende Probleme/Gefahrenstellen gibt es auf dem Schulweg:

- 1:
- 2:
- 3: